

SIMBOLOS	
	<p>LUMINARIA PARA SEÑALIZAR SALIDAS, ILUMINADA PERMANENTEMENTE:</p> <ul style="list-style-type: none"> - HOMOLOGADA POR BOMBEROS - AUTÓNOMA DE 2 HORAS - PÍCULAS CON SÍMBOLOS BLANCOS SOBRE FONDO VERDE, EN CONFORMIDAD CON IT-10 DE BOMBEROS - DISTANCIA MÁXIMA DE VISIÓN CERTIFICADA NO INFERIOR A 25 M - REQUIERE ALIMENTACIÓN ELÉCTRICA PERMANENTE A 220V
<p>3,5 Kg</p> 	<p>EXTINTOR CON CARGA DE DÍÓXIDO DE CARBONO (CO2) 3,5 Kg. EN CONFORMIDAD CON NORMA UNE 586-2017. CON CABINETE METÁLICO, ACCESORIOS DE INSTALACIÓN, Y SELLO LUMI.</p>
<p>4 Kg</p> 	<p>EXTINTOR CON CARGA DE POLVO QUÍMICO SECO ABC 4 KG. EN CONFORMIDAD CON NORMA UNE 586-2017. CON CABINETE METÁLICO, ACCESORIOS DE INSTALACIÓN, Y SELLO LUMI.</p>
	<p>LUMINARIA DE EMERGENCIA AUTÓNOMA:</p> <ul style="list-style-type: none"> - NO PERMANENTE, ACTIVADA EN CASO DE FALTA DE ALIMENTACIÓN NORMAL. - AUTONOMÍA MÍNIMA DE 2 HORAS - HOMOLOGADA DNE - REQUIERE ALIMENTACIÓN ELÉCTRICA PERMANENTE EN 230 V
	<p>RECORDORIOS DE EVALUACIÓN</p>
 <p>PUERTA CORTAFUEGO CON RESISTENCIA AL FUEGO CERTIFICADA</p>	

[illegible]

Z-MCI01

1/100

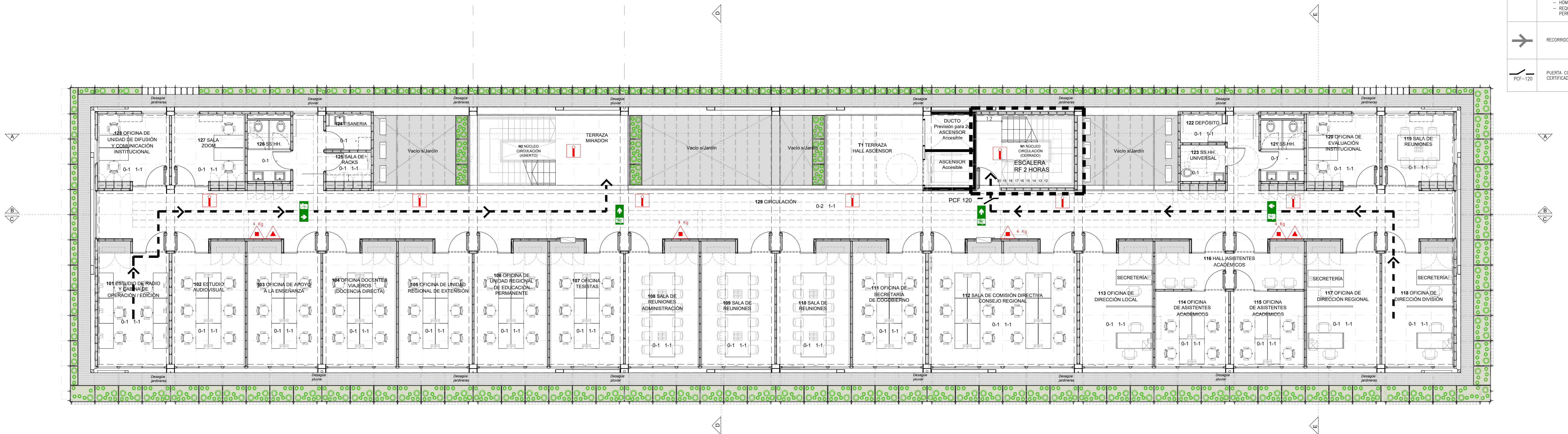
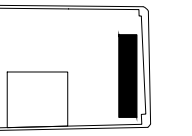



SIMBOLOS	
	LUMINARIA PARA SEÑALIZAR SALIDAS, ILLUMINADA PERMANENTEMENTE: – HOMOLOGADA POR BOMBEROS – AUTÓNOMA DE 2 HORAS – FIGURAS CON SÍMBOLOS BLANCOS SOBRE FONDO VERDE, EN VISIÓN CERTIFICADA CON IT-10 DE BOMBEROS – DISTANCIA MÁXIMA DE CONFORMACIÓN NO INFERIOR A 25 M – REQUIERE ALIMENTACIÓN ELÉCTRICA PERMANENTE A 220V
3,5 Kg	EXTINTOR CON CARGA DE DÍÓXIDO DE CARBONO (CO2) 3,5 KG. EN CONFORMIDAD CON NORMA ULTM 586-2018, CON GABINETE METÁLICO, ACCESORIOS DE INSTALACIÓN, Y SELLO UNIT.
4 Kg	EXTINTOR CON CARGA DE POLVO QUÍMICO SECO ABC 4 KG. EN CONFORMIDAD CON NORMA ULTM 586-2017, CON GABINETE METÁLICO, ACCESORIOS DE INSTALACIÓN, Y SELLO UNIT.
	LUMINARIA DE EMERGENCIA AUTÓNOMA: – NO PERMANENTE, ACTIVA EN CASO DE FALLA DE ALIMENTACIÓN NORMAL – AUTÓNOMA MÁXIMA DE 2 HORAS – HOMOLOGADA DINB – REQUIERE ALIMENTACIÓN ELÉCTRICA PERMANENTE EN 220 V
	RECORRIDOS DE EVALUACIÓN
POT-120	PUESTA CORTAFUEGO CON RESISTENCIA AL FUEGO CERTIFICADA

TODAS LAS MEDIDAS SE RECTIFICARÁN EN OBRA.

PLANOS APTOS PARA LICITAR, NO APTOS PARA CONSTRUIR.

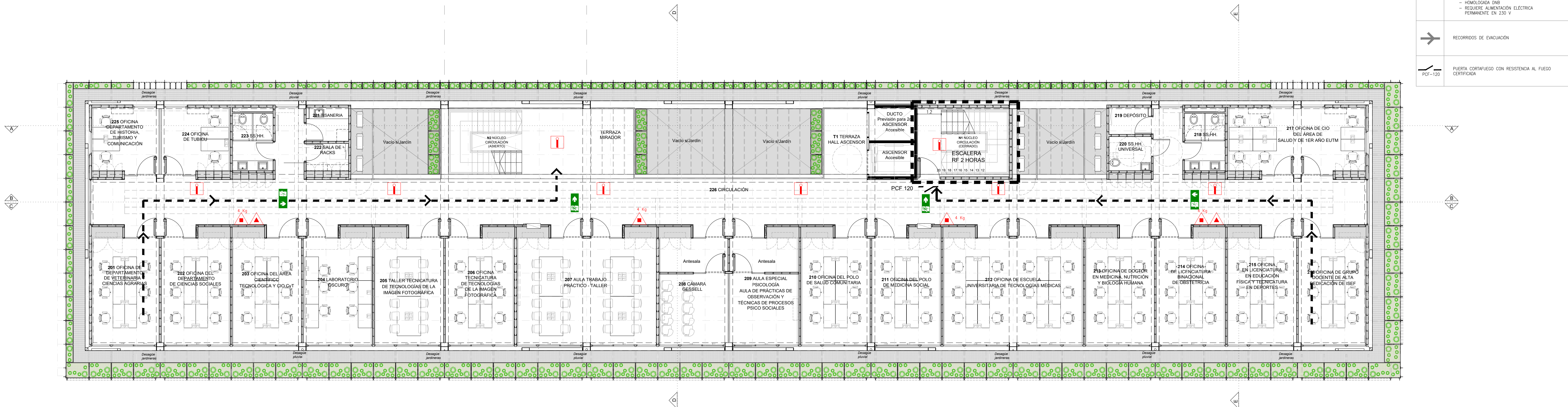
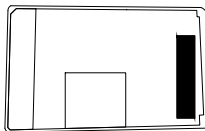
 <p>UNIVERSIDAD DE LA REPÚBLICA URUGUAY</p>	<h1 style="text-align: center;">UNIVERSIDAD DE LA REPÚBLICA</h1> <h2 style="text-align: center;">DIRECCIÓN GENERAL DE ARQUITECTURA</h2> <h3 style="text-align: center;">PLAN DE OBRAS DE MEDIANO Y LARGO PLAZO</h3>	 <p style="text-align: right;">PLAN DE OBRAS</p>
<p>DIRECTOR DGA: ARQ. HORACIO FLORA</p> <p>COORDINADOR DGA: ARQ. HORACIO FLORA</p> <p>COORDINADOR DE PROYECTO: ARQ. ARIEL PEREZ</p> <p>COORDINADOR DE PROYECTO: ARQ. ARIEL PEREZ</p>	<p>COORDINADOR GENERAL PROYECTO: ARQ. DANIELA GARCÍA</p> <p>COORDINADOR DE PROYECTO: ARQ. DANIELA GARCÍA</p> <p>COORDINADOR DE PROYECTO: ARQ. DANIELA GARCÍA</p> <p>COORDINADOR DE PROYECTO: ARQ. DANIELA GARCÍA</p>	<p>SERVICIO / OBRA: PLAN DE OBRAS</p> <p>SERVICIO / OBRA: PLAN DE OBRAS</p> <p>SERVICIO / OBRA: PLAN DE OBRAS</p>
<p>EQUIPO PROYECTO: ARQ. DANIELA GARCÍA</p> <p>EQUIPO PROYECTO: ARQ. DANIELA GARCÍA</p> <p>EQUIPO PROYECTO: ARQ. DANIELA GARCÍA</p> <p>EQUIPO PROYECTO: ARQ. DANIELA GARCÍA</p>	<p>COORDINADOR GENERAL PROYECTO: ARQ. DANIELA GARCÍA</p> <p>COORDINADOR DE PROYECTO: ARQ. DANIELA GARCÍA</p> <p>COORDINADOR DE PROYECTO: ARQ. DANIELA GARCÍA</p> <p>COORDINADOR DE PROYECTO: ARQ. DANIELA GARCÍA</p>	<p>SERVICIO / OBRA: PLAN DE OBRAS</p> <p>SERVICIO / OBRA: PLAN DE OBRAS</p> <p>SERVICIO / OBRA: PLAN DE OBRAS</p>
<p>EQUIPO PROYECTO: ARQ. DANIELA GARCÍA</p> <p>EQUIPO PROYECTO: ARQ. DANIELA GARCÍA</p> <p>EQUIPO PROYECTO: ARQ. DANIELA GARCÍA</p> <p>EQUIPO PROYECTO: ARQ. DANIELA GARCÍA</p>	<p>COORDINADOR GENERAL PROYECTO: ARQ. DANIELA GARCÍA</p> <p>COORDINADOR DE PROYECTO: ARQ. DANIELA GARCÍA</p> <p>COORDINADOR DE PROYECTO: ARQ. DANIELA GARCÍA</p> <p>COORDINADOR DE PROYECTO: ARQ. DANIELA GARCÍA</p>	<p>SERVICIO / OBRA: PLAN DE OBRAS</p> <p>SERVICIO / OBRA: PLAN DE OBRAS</p> <p>SERVICIO / OBRA: PLAN DE OBRAS</p>
<p>EQUIPO PROYECTO: ARQ. DANIELA GARCÍA</p> <p>EQUIPO PROYECTO: ARQ. DANIELA GARCÍA</p> <p>EQUIPO PROYECTO: ARQ. DANIELA GARCÍA</p> <p>EQUIPO PROYECTO: ARQ. DANIELA GARCÍA</p>	<p>COORDINADOR GENERAL PROYECTO: ARQ. DANIELA GARCÍA</p> <p>COORDINADOR DE PROYECTO: ARQ. DANIELA GARCÍA</p> <p>COORDINADOR DE PROYECTO: ARQ. DANIELA GARCÍA</p> <p>COORDINADOR DE PROYECTO: ARQ. DANIELA GARCÍA</p>	<p>SERVICIO / OBRA: PLAN DE OBRAS</p> <p>SERVICIO / OBRA: PLAN DE OBRAS</p> <p>SERVICIO / OBRA: PLAN DE OBRAS</p>









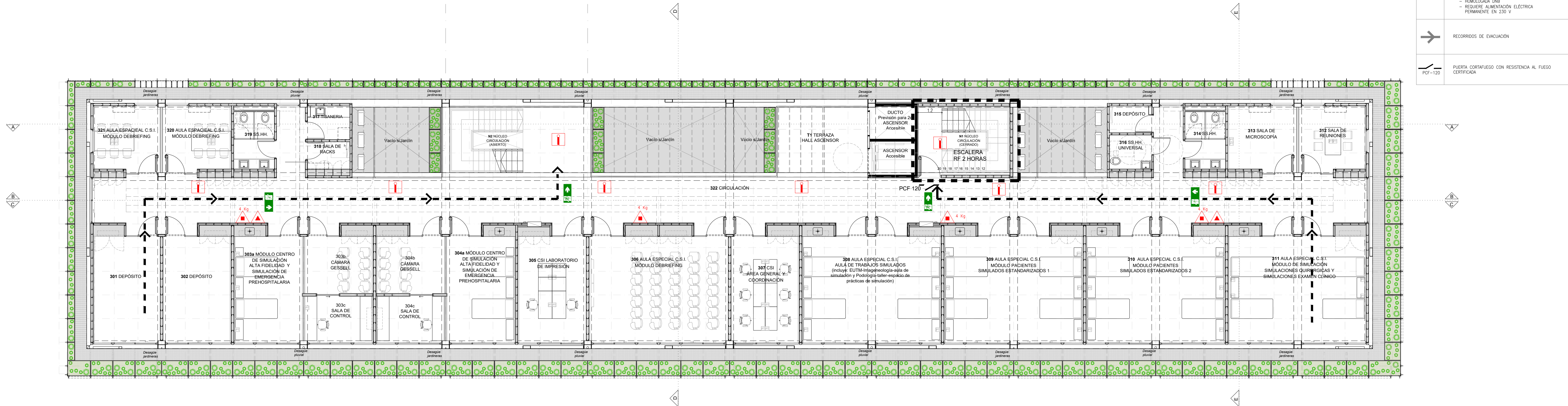
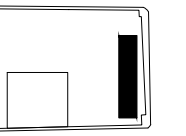

SÍMBOLOS	
	<p>LUMINARIA PARA SEÑALIZAR SALIDAS, LUMINADA PERMANENTEMENTE:</p> <ul style="list-style-type: none"> - HOMOLOGADA POR BOMBEROS - AUTONOMÍA DE 2 HORAS - FIGURAS CON SÍMBOLOS BLANCOS SOBRE FONDO VERDE, EN CONFORMIDAD CON IT-10 DE BOMBEROS - DISTANCIA MÁXIMA DE VISIÓN CERTIFICADA NO INFERIOR A 25 M - REQUIERE ALIMENTACIÓN ELÉCTRICA PERMANENTE A 220V
	<p>EXTINTOR CON CARGA DE DÍOXIDO DE CARBONO (CO2) 3,5 KG, EN CONFORMIDAD CON NORMA UNE 5862018, CON GABINETE METÁLICO, ACCESORIOS DE INSTALACIÓN, Y SELLO UNO.</p>
	<p>EXTINTOR CON CARGA DE POLVO QUÍMICO SECO ABC 4 KG, EN CONFORMIDAD CON NORMA UNE 5862017, CON GABINETE METÁLICO, ACCESORIOS DE INSTALACIÓN, Y SELLO UNO.</p>
	<p>LUMINARIA DE EMERGENCIA AUTÓNOMA:</p> <ul style="list-style-type: none"> - NO PERMANENTE, ACTIVADA EN CASO DE FALTA DE ALIMENTACIÓN NORMAL. - AUTONOMÍA MÍNIMA DE 2 HORAS - HOMOLOGADA CHES - REQUIERE ALIMENTACIÓN ELÉCTRICA PERMANENTE EN 230 V
	<p>RECORDORIOS DE EVACUACIÓN</p>
	<p>PUERTA CORTAFUEGO CON RESISTENCIA AL FUEGO CERTIFICADA</p>

PLANOS APTOS PARA LICITAR, NO APTOS PARA CONSTRUIR.

 <p>UNIVERSIDAD DE LA REPÚBLICA URUGUAY</p>	<h1 style="text-align: center;">UNIVERSIDAD DE LA REPÚBLICA</h1> <h2 style="text-align: center;">DIRECCIÓN GENERAL DE ARQUITECTURA</h2> <h3 style="text-align: center;">PLAN DE OBRAS DE MEDIANO Y LARGO PLAZO</h3>		 <p>Udelar UNIVERSIDAD DE LA REPÚBLICA</p>
<p>DIRECCIÓN DPA DIRECCIÓN GENERAL DE ARQUITECTURA</p>	<p>COORDINADORA GENERAL DPA MAG. LIZ GABRIELA FIORELLA</p> <p>PROTECTORA AP MGR. NORMA FLORES MGR. FERNANDA GONZALEZ MGR. ALFREDO RUIZ</p>		<p>APL APL</p>
<p>COORDINADORA DPA MGR. BELLA BASTIEN MGR. ALFREDO RUIZ</p>	<p>COORDINADORAS ASISTENTES DPA MGR. ADELIA GONZALEZ MGR. ADRIANA GONZALEZ MGR. ANA MARIA GONZALEZ</p>		<p>APL APL</p>
<p>COORDINADORA DPA MGR. BELLA BASTIEN MGR. ALFREDO RUIZ</p>	<p>COORDINADORAS ASISTENTES DPA MGR. ADELIA GONZALEZ MGR. ADRIANA GONZALEZ MGR. ANA MARIA GONZALEZ</p>		<p>APL APL</p>
<p>COORDINADORA DPA MGR. BELLA BASTIEN MGR. ALFREDO RUIZ</p>	<p>COORDINADORAS ASISTENTES DPA MGR. ADELIA GONZALEZ MGR. ADRIANA GONZALEZ MGR. ANA MARIA GONZALEZ</p>		<p>APL APL</p>
<p>COORDINADORA DPA MGR. BELLA BASTIEN MGR. ALFREDO RUIZ</p>	<p>COORDINADORAS ASISTENTES DPA MGR. ADELIA GONZALEZ MGR. ADRIANA GONZALEZ MGR. ANA MARIA GONZALEZ</p>		<p>APL APL</p>
<p>COORDINADORA DPA MGR. BELLA BASTIEN MGR. ALFREDO RUIZ</p>	<p>COORDINADORAS ASISTENTES DPA MGR. ADELIA GONZALEZ MGR. ADRIANA GONZALEZ MGR. ANA MARIA GONZALEZ</p>		<p>APL APL</p>
<p>COORDINADORA DPA MGR. BELLA BASTIEN MGR. ALFREDO RUIZ</p>	<p>COORDINADORAS ASISTENTES DPA MGR. ADELIA GONZALEZ MGR. ADRIANA GONZALEZ MGR. ANA MARIA GONZALEZ</p>		<p>APL APL</p>



SÍMBOLOS	
	LUMINARIA PARA SERIALIZAR SALIDAS, LUMINARIA PERMANENTE:
	— HOMOLOGADA POR BOMBOMBOS AUTOMÁTICA DE 2 HORAS —
	— FIGURAS CON SÍMBOLOS BLANCOS SOBRE FONDO VERDE, EN CONFORMIDAD CON IT-10 DE BOMBOMBOS —
	— DISTANCIA MÁXIMA DE VISIÓN CERTIFICADA NO INFERIOR A 25 M — — REQUIERE ALIMENTACIÓN ELÉCTRICA PERMANENTE A 220V —
	EXTINTOR CON CARGA DE DÍÓXIDO DE CARBONO (CO2) 3,5 KG. EN CONFORMIDAD CON NORMA UN 566:2011, CON GABINETE METÁLICO, ACCESORIOS DE INSTALACIÓN, Y SELLO UN.
	EXTINTOR CON CARGA DE POLVO QUÍMICO SECO ABC 4 KG. EN CONFORMIDAD CON NORMA UN 566:2011, CON GABINETE METÁLICO, ACCESORIOS DE INSTALACIÓN, Y SELLO UN.
	LUMINARIA DE EMERGENCIA AUTÓNOMA:
	— NO PERMANENTE, ACTIVADA EN CASO DE FALTA DE ALIMENTACIÓN NORMAL —
	— AUTÓNOMA MÁXIMA DE 2 HORAS —
	— HOMOLOGADA DNB — — REQUIERE ALIMENTACIÓN ELÉCTRICA PERMANENTE EN 230 V —
	RECORDORIOS DE EVACUACIÓN
	PUERTA CORTAFUEGO CON RESISTENCIA AL FUEGO CERTIFICADA

TODAS LAS MEDIDAS SE RECTIFICARÁN EN OBRA.

PLANOS APTOS PARA LICITAR, NO APTOS PARA CONSTRUIR.

[illegible]

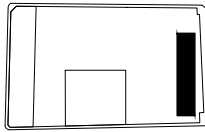
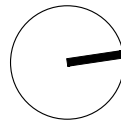

SIMBOLOS	
	LUMINARIA PARA SEÑALIZAR SALIDAS, ILUMINADA PERMANENTEMENTE: <ul style="list-style-type: none">- HOMOLOGADA POR BOMBEROS- AUTONOMIA DE 2 HORAS- FIGURAS CON SIMBOLOS BLANCOS SOBRE FONDO VERDE, EN CONFORMIDAD CON IT-10 DE BOMBEROS- DISTANCIA MAXIMA DE VISIÓN CERTIFICADA NO INFERIOR A 25 M- REQUIERE ALIMENTACIÓN ELÉCTRICA PERMANENTE A 220V
	EXTINTOR CON CARGA DE DIÓXIDO DE CARBONO (CO2) 3,5 Kg. EN CONFORMIDAD CON NORMA UNIT 586:2016, CON GABINETE METÁLICO, ACCESORIOS DE INSTALACIÓN, Y SELLO UNIT.
	EXTINTOR CON CARGA DE POLVO QUÍMICO SECO ABC 4 Kg. EN CONFORMIDAD CON NORMA UNIT 598:2017, CON GABINETE METÁLICO, ACCESORIOS DE INSTALACIÓN, Y SELLO UNIT.
	LUMINARIA DE EMERGENCIA AUTÓNOMA: <ul style="list-style-type: none">- NO PERMANENTE, ACTIVADA EN CASO DE FALTA DE ALIMENTACIÓN NORMAL- AUTONOMIA MINIMA DE 2 HORAS- HOMOLOGADA DNB- REQUIERE ALIMENTACIÓN ELÉCTRICA PERMANENTE EN 230 V
	RECORRIDOS DE EVACUACIÓN
	PUERTA CORTAFUEGO CON RESISTENCIA AL FUEGO CERTIFICADA PCF-120

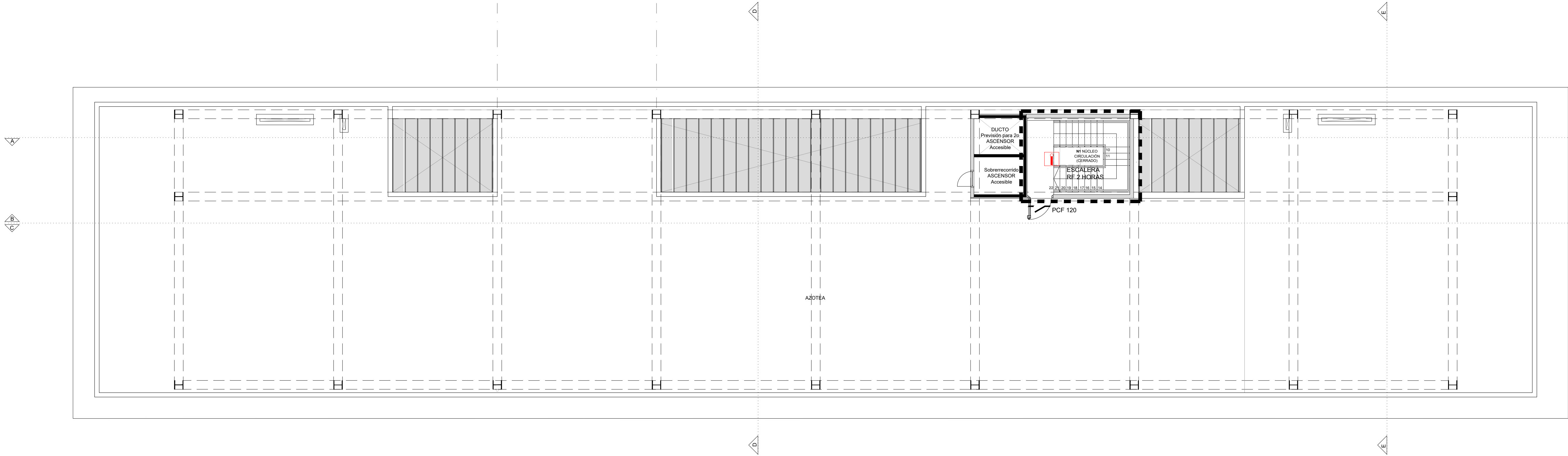

NOTAS

TODAS LAS MEDIDAS SE RECTIFICARÁN EN OBRA.
PLANOS APTOS PARA LICITAR, NO APTOS PARA CONSTRUIR.

UNIVERSIDAD DE LA REPÚBLICA		DIRECCIÓN GENERAL DE ARQUITECTURA		PLAN DE OBRAS DE MEDIANO Y LARGO PLAZO	
DIRECTOR DGA-IN ARQ. HORACIO FLORA PROYECTA-AP ARQ. HORACIO FLORA ARQ. JUAN CARLOS GONZALEZ ARQ. ALFREDO PELAEZ ARQ. ANDREA PEREZ	COORDINADORA GENERAL POMA ARQ. EC. GABRIELA FACHOLA COORDINADORA DE EJECUCIÓN DE PROYECTOS ARQ. JUAN CARLOS GONZALEZ RESPONSABLE DE PROYECTO ARQ. ANDREA PEREZ	ASESOR LUMINICO ARQ. JUAN CARLOS FLORA COORDINADOR ASISTENTE ESTRUCTURA, ELÉCTRICO Y SANITARIO ARQ. HUGO DUTRA ASESOR ACCESIBILIDAD ARQ. VERONICA PEREZ ASESOR PASAJE ARQ. RAUL LEONARDO ASESOR ACUÁTICO ARQ. JUAN CARLOS GONZALEZ ASESOR ACUÁTICO ARQ. RAUL LEONARDO	SERVICIO / OBRA NUEVA SEDE UNIVERSITARIA (PAYSANDÚ) UBICACIÓN PARCELA N° 1301, DELIMITADO POR AV. ZORRILLA DE SAN MARTÍN, CALLE RO. NEGRO, SOL. N° 1 LUGAR DE HERRERA, CIUDAD DE PAYSANDÚ DESCRIPCIÓN PROTECCIÓN CONTRA INCENDIO NIVEL DE TECHOS	LÁMINA Z-MCI05 ESCALA 1:100 FECHA FEBRERO, 2024	APL